



対馬交通バス時刻表

令和7年12月15日から
令和8年3月31日まで

☆お得な乗車券のご案内☆

●1ヶ月定額フリーパスポート 5,230円

●1日フリーパス券 1,040円

☆厳原～対馬病院・空港間のお得な回数券☆

●2枚綴り回数券 1,000円

●12枚綴り回数券 5,000円

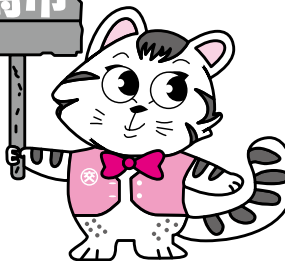
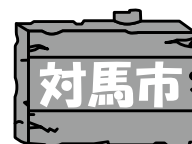

自由乗降バス実施中

自由乗降バスとは…停留所でない場所でも自由に乗降できるシステムです。
但し、次の区間を除く全線です。厳原、厳原～久田、雞知線、対馬空港線
対馬病院線、雞知、仁位、比田勝、その他、危険な場所
尚、運賃は外方運賃を適用します。

対馬交通株式会社

◎貸切バス・乗合バスのご予約・お問い合わせは

▶▶▶ 本社営業所 0920-52-1810
▶▶▶ 厳原支所（ティアラ内） 0920-52-7282
▶▶▶ 豊玉営業所 0920-58-0876
▶▶▶ 上県営業所 0920-86-2362

◎バスに対してのご意見・ご要望は小さな事でもすぐ

▶▶▶ 本社・総務部 0920-52-2348

◎自動車の車検・整備等のお問い合わせは

▶▶▶ 整備工場 0920-52-2329

【厳原⇒比田勝】縦貫線・仁位線・赤島線・犬吠線・空港線・雞知線・病院線・高校線

	行き先	主な経由地	運休日	系統番号				厳原国内 ターミナル	対馬 高校	厳原	ティ アラ 前	警 察 署 前	振興 局 前	税務 署 前	厳中前	対馬 高校	阿須	曲	小浦	白土	根緒	高浜橋	高浜	旧中対 馬病院	雞知 宮前	樽ヶ浜 橋	樽ヶ浜	樽ヶ浜 入口	対馬 病院	対馬やまねこ 空港	
1	比田勝	三根・鹿見口・ 仁田・高校前		63																											
2	仁位	樽ヶ浜入口・病院 空港		2	27			－	－	7:00	7:02	7:03	7:04	7:05	7:05	－	7:07	－	7:10	7:12	7:14	7:16	7:17	7:18	－	－	－	7:20	7:24	7:29	7:29
3	対馬病院	宮前・樽ヶ浜		3				－	－	7:08	7:08	7:09	7:10	7:11	7:11	－	7:13	－	7:16	7:18	7:20	7:22	7:23	7:24	7:27	7:28	7:29	－	7:35		
4	比田勝	栈橋・病院		11	2	29	62	7:22	－	7:30	－	7:31	7:32	7:33	7:33	－	7:35	－	7:38	7:40	7:42	7:44	7:45	7:46	－	－	－	7:48	7:52	－	－
5	対馬病院	曲・樽ヶ浜入口 病院		24				－	－	8:08	8:10	8:11	8:12	8:13	8:13	－	8:15	8:20	8:23	8:25	8:27	8:29	8:30	8:31	－	－	－	8:33	8:37		
6	対馬病院	宮前・病院		3				－	－	8:38	8:40	8:41	8:42	8:43	8:43	－	8:45	－	8:48	8:50	8:52	8:54	8:55	8:56	8:59	9:00	9:01	－	9:07		
7	対馬空港	樽ヶ浜入口・病院		2	7			－	－	9:28	9:30	9:31	9:32	9:33	9:33	－	9:35	－	9:38	9:40	9:42	9:44	9:45	9:46	－	－	－	9:48	9:52	9:57	
8	対馬空港	樽ヶ浜入口・病院		2	7			－	－	10:00	10:02	10:03	10:04	10:05	10:05	－	10:07	－	10:10	10:12	10:14	10:16	10:17	10:18	－	－	－	10:20	10:24	10:29	
9	比田勝	病院・空港		2	27	62		－	－	10:58	11:00	11:01	11:02	11:03	11:03	－	11:05	－	11:08	11:10	11:12	11:14	11:15	11:16	－	－	－	11:18	11:22	11:27	11:30
10	赤島	宮前・病院 空港・大山		3	26			－	－	11:58	12:00	12:01	12:02	12:03	12:03	－	12:05	－	12:08	12:10	12:12	12:14	12:15	12:16	12:19	12:20	12:21	－	12:27	12:32	12:32
11	対馬病院	曲・樽ヶ浜入口	土・日・祝日	24				－	－	12:28	12:30	12:31	12:32	12:33	12:33	－	12:35	12:40	12:43	12:45	12:47	12:49	12:50	12:51	－	－	－	12:53	12:57		
12	比田勝	栈橋・病院・空港		11	2	27	62	13:23	－	13:28	13:30	13:31	13:32	13:33	13:33	－	13:35	－	13:38	13:40	13:42	13:44	13:45	13:46	－	－	－	13:48	13:52	13:57	14:00
13	対馬空港	樽ヶ浜入口・ 病院	土・日・祝日	2	7			－	－	14:30	14:32	14:33	14:34	14:35	14:35	－	14:37	－	14:40	14:42	14:44	14:46	14:47	14:48	－	－	－	14:50	14:54	14:59	
14	比田勝	栈橋・病院・空港		11	2	27	62	15:05	－	15:10	15:12	15:13	15:14	15:15	15:15	－	15:17	－	15:20	15:22	15:24	15:26	15:27	15:28	－	－	－	15:30	15:34	15:39	15:42
15	赤島	宮前・病院・空港 大山・芦浦		3	26			－	－	15:28	15:30	15:31	15:32	15:33	15:33	－	15:35	－	15:38	15:40	15:42	15:44	15:45	15:46	15:49	15:50	15:51	－	15:57	16:02	16:02
16	対馬空港	曲・樽ヶ浜入口 病院		24	7			－	－	15:53	15:55	15:56	15:57	15:58	15:58	－	16:00	16:05	16:08	16:10	16:12	16:14	16:15	16:16	－	－	－	16:18	16:22	16:27	
17	犬吠	東の浜・高校 雞知宮前		4	－	－	厳原	東の浜	特老前	対馬高校	阿須	小浦																			
							16:21	16:23	16:26	16:27	16:29	16:32	－	－	－	－	16:34	16:36	16:38	16:39	16:40	16:43	16:44	－	－	－	－	－	－	－	－
18	対馬空港	樽ヶ浜入口・ 病院		2	7			－	－	17:28	17:30	17:31	17:32	17:33	17:33	－	17:35	－	17:38	17:40	17:42	17:44	17:45	17:46	－	－	－	17:48	17:52	17:57	
19	比田勝	病院・空港		2	27	65		－	－	18:00	18:02	18:03	18:04	18:05	18:05	－	18:07	－	18:10	18:12	18:14	18:16	18:17	18:18	－	－	－	18:20	18:24	18:29	18:32
20	仁位	厳原・宮前・樽ヶ浜 病院・空港		8	3	27		－	18:40	18:46	18:48	18:49	18:50	18:51	18:51	－	18:53	－	18:56	18:58	19:00	19:02	19:03	19:04	19:07	19:08	19:09	－	19:15	19:20	19:23
21	対馬空港	厳原・宮前 樽ヶ浜・病院		8	3	7		－	19:00	19:06	19:08	19:09	19:10	19:11	19:11	－	19:13	－	19:16	19:18	19:20	19:22	19:23	19:24	19:27	19:28	19:29	－	19:35	19:40	
22	対馬病院	栈橋・高校 樽ヶ浜入口		11	5			19:20	－	19:23	19:24	19:25	19:26	19:26	19:30	19:33	－	19:36	19:38	19:40	19:42	19:43	19:44	－	－	－	19:46	19:50			

大船越	久須保	万 関	犬 吠 入 口	犬 吠	大 山	畠 浦	小船越	鴨居瀬 入 口	芦 浦	賀 谷	濃 部 入 口	濃 部	浦 底	和 板	仁 位		田	吉 田	三 根	大久保	鹿見口	仁 田	瀬 田	佐 護	湊	佐須奈	河 内	大 浦	高校前	比田勝	上対馬 病 院	国 際 ターミナル					
																6:42	6:47	6:51	6:57	7:02	7:07	7:15	7:17	7:30	7:37	7:56	8:03	8:05	8:06	8:10	8:11	8:15					
7:35	7:39	7:41	7:43	-	-	7:46	7:49	7:50	7:51	7:56	7:57	-	8:00	8:01	8:08																						
7:58	8:02	8:04	8:06	-	-	8:09	8:12	8:13	8:14	8:19	8:20	-	8:23	8:24	8:31	8:35	8:40	8:44	8:50	8:55	9:00	9:08	9:10	9:23	-	9:35	9:42	9:44	9:45	9:49	9:50	9:54					
11:36	11:40	11:42	11:44	-	-	11:47	11:50	11:51	11:52	11:57	11:58	-	12:01	12:02	12:09	12:12	12:17	12:21	12:27	12:32	12:37	12:45	12:47	13:00	-	13:12	13:19	13:21	13:22	13:26	13:27	13:31					
12:38	12:42	12:44	12:46	-	12:50	12:53	12:56	-	12:58	鴨居瀬入口		鴨居瀬		鴨小前		住吉大橋		砲台跡		赤島大橋		漁協入口		赤 島													
										13:01		13:05		13:07		13:10		13:12		13:15		13:16		13:19													
14:06	14:10	14:12	14:14	-	-	14:17	14:20	14:21	14:22	14:27	14:28	-	14:31	14:32	14:39	14:42	14:47	14:51	14:57	15:02	15:07	15:15	15:17	15:30	-	15:42	15:49	15:51	15:52	15:56	15:57	16:01					
15:48	15:52	15:54	15:56	-	-	15:59	16:02	16:03	16:04	16:09	16:10	-	16:13	16:14	16:21	16:24	16:29	16:33	16:39	16:44	16:49	16:57	16:59	17:12	-	17:24	17:31	17:33	17:34	17:38	17:39	17:43					
16:08	16:12	16:14	16:16	-	16:20	16:23	16:26	芦 浦	鴨居瀬入口	鴨居瀬		鴨小前		住吉大橋		砲台跡		赤島大橋		漁協入口		赤 島															
								16:28	16:30	16:34	16:36	16:39	16:41	16:44	16:45	16:48																					
								小船越	鴨居瀬入口	鴨居瀬		鴨小前		住吉大橋		砲台跡		赤島大橋		漁協入口		赤 島															
								18:30	18:31	18:35	18:37	18:38	18:40	18:43	18:44	18:47																					
16:50	16:54	16:56	16:58	17:01				(注……土曜日・日曜日・祝祭日・長期休校日は運休します。)																													
											予約制運行 仁位・三根線				18:14	18:19	18:23	18:29	11月～ 3月			ご利用のお客様はご予約下さい。 豊玉営業所 0920-58-0876 (土曜日・日曜日・祝祭日・長期休校日は運休します。)															
															18:25	18:30	18:34	18:40	4月～ 10月																		
18:38	18:42	18:44	18:46	-	-	18:49	18:52	18:53	18:54	18:59	19:00	-	19:03	19:04	19:11	19:14	19:19	19:23	19:29	19:34	19:39	19:47	19:49	20:02	-	20:14	20:21	20:23	20:24	20:28	-	20:31					
19:29	19:33	19:35	19:37	-	-	19:40	19:43	19:44	19:45	19:50	19:51	-	19:54	19:55	20:02																						

【比田勝⇒巖原】縦貫線・仁位線・赤島線・空港線・雞知線・病院線・高校線

	行き先	主な経由地	運休日	系統 番号		国 際 ターミナル	上対馬 病 院	比田勝	高校前	大 浦	河 内	佐須奈	佐 護	湊	瀬 田	仁 田	鹿見口	大久保	三 根	吉 田	田	仁 位		和 板	浦 底	濃 部	濃 部 入 口	賀 谷	芦 浦	
1	対馬高校	樽ヶ浜・宮前・厳原		3	8																									
2	厳 原	病院・樽ヶ浜入口		48	5																		6:10	6:17	6:18	6:22	6:24	6:25	6:30	
3	対馬高校	樽ヶ浜・宮前・厳原		3	8																									
4	厳 原	空港・病院 樽ヶ浜・宮前		26	3										赤 島		漁協入口	赤島大橋		砲台跡		住吉大橋		鴨小前		鴨居瀬		7:44		
															7:25		7:28		7:29		7:32		7:34		7:37		7:39			
5	厳 原 診療所	厳原国内 ターミナル	土・日・祝日	16																										
6	厳 原	空港・病院		65	27	2	6:28	－	6:35	6:39	6:41	6:42	6:49	7:01	－	7:14	7:16	7:24	7:29	7:34	7:40	7:44	7:49	7:53	8:00	8:01	－	8:04	8:05	8:10
7	厳 原	病院・宮前		29	3																		9:10	9:17	9:18	－	9:21	9:22	9:27	
8	厳 原	病院・樽ヶ浜入口		7	2																									
9	厳 原	空港・病院		62	27	2	8:31	8:34	8:40	8:44	8:46	8:47	8:54	9:06	－	9:19	9:21	9:29	9:34	9:39	9:45	9:49	9:54	9:58	10:05	10:06	－	10:09	10:10	10:15
10	厳 原	宮前		3																										
11	厳 原	樽ヶ浜入口・曲	土・日・祝日	7	24																									
12	厳 原	空港・病院		62	27	2	11:40	11:43	11:49	11:53	11:55	11:56	12:03	12:15	－	12:28	12:30	12:38	12:43	12:48	12:54	12:58	13:03	13:08	13:15	13:16	－	13:19	13:20	13:25
13	厳 原	空港・病院 樽ヶ浜・宮前		26	3	11									赤 島		漁協入口	赤島大橋		砲台跡		住吉大橋		鴨小前		鴨居瀬		13:54		
															13:35		13:38		13:39		13:42		13:44		13:47		13:49			
14	厳 原	空港・病院		62	27	2	12:51	12:54	13:00	13:04	13:06	13:07	13:14	13:26	－	13:39	13:41	13:49	13:54	13:59	14:05	14:09	14:14	14:20	14:27	14:28	－	14:31	14:32	14:37
15	厳 原	病院・樽ヶ浜入口	土・日・祝日	7	2																									
16	厳 原	特老前 東の浜		8																										
17	厳 原	樽ヶ浜入口・曲		7	24																									
18	厳 原	病院・樽ヶ浜入口		7	2																									
19	厳 原	空港・病院		62	27	2	16:36	16:39	16:45	16:49	16:51	16:52	16:59	17:11	－	17:24	17:26	17:34	17:39	17:44	17:50	17:54	17:59	18:04	18:11	18:12	－	18:15	18:16	18:21
20	仁 位	高校前・仁田 鹿見口・三根		63			18:07	18:10	18:16	18:20	18:22	18:23	18:30	18:42	18:49	19:09	19:11	19:19	19:24	19:29	19:35	19:39	19:44							
21	厳 原	病院・樽ヶ浜入口		7	2																									

鴨居瀬入口	小船越	畠浦	大山	犬吠	犬吠入口	万関	久須保	大船越	対馬やまねこ空港	対馬病院	樽ヶ浜入口	樽ヶ浜	樽ヶ浜橋	雞宮前	雞知	旧中対馬病院	高浜	高浜橋	根緒	白土	小浦	曲	阿須	対馬高校	厳中前	税務署前	振興局前	農協前	厳原	対馬高校	厳原国内ターミナル	
										6:43	－	6:49	6:50	6:51	－	6:54	6:55	6:56	6:58	7:00	7:02	－	7:05	－	7:07	7:07	7:08	7:09	7:10	7:17	－	
6:31	6:32	6:35	－	6:40	6:43	6:45	6:47	6:51	－	6:57	7:01	－	－	－	7:02	7:03	7:04	7:05	7:07	7:09	7:11	－	7:14	7:17	7:21	7:21	7:22	7:23	7:24	－	－	
										7:40	－	7:46	7:47	7:48	－	7:51	7:52	7:53	7:55	7:57	7:59	－	8:02	－	8:04	8:04	8:05	8:06	8:07	8:14	－	
7:47	7:50	7:53	7:58	－	8:02	8:04	8:06	8:10	8:16	8:21	－	8:27	8:28	8:29	－	8:32	8:33	8:34	8:36	8:38	8:40	－	8:43	－	8:45	8:45	8:46	8:47	8:48	－	－	
																										土・日・祝日 運休			厳原	厳原国内ターミナル	厳原診療所	
																													8:10	8:13	8:17	
8:11	8:12	8:15	－	－	8:18	8:20	8:22	8:26	8:32	8:35	8:40	8:44	－	－	－	8:45	8:46	8:47	8:48	8:50	8:52	8:54	－	8:57	－	8:59	8:59	9:00	9:01	9:02	－	－
9:28	9:29	9:32	－	－	9:35	9:37	9:39	9:43	－	9:49	－	9:55	9:56	9:57	－	10:00	10:01	10:02	10:04	10:06	10:08	－	10:11	－	10:13	10:13	10:14	10:15	10:16	－	－	
									10:20	10:25	10:29	－	－	－	10:30	10:31	10:32	10:33	10:35	10:37	10:39	－	10:42	－	10:44	10:44	10:45	10:46	10:47	－	－	
10:16	10:17	10:20	－	－	10:23	10:25	10:27	10:31	10:37	10:40	10:45	10:49	－	－	－	10:50	10:51	10:52	10:53	10:55	10:57	10:59	－	11:02	－	11:04	11:04	11:05	11:06	11:07	－	－
										12:15	－	12:21	12:22	12:23	－	12:26	12:27	12:28	12:30	12:32	12:34	－	12:37	－	12:39	12:39	12:40	12:41	12:42	－	－	
							土・日・祝日 運休		13:10	13:15	13:19	－	－	－	13:20	13:21	13:22	13:23	13:25	13:27	13:29	13:32	13:37	－	13:39	13:39	13:40	13:41	13:42	－	－	
13:26	13:27	13:30	－	－	13:33	13:35	13:37	13:41	13:47	13:50	13:55	13:59	－	－	－	14:00	14:01	14:02	14:03	14:05	14:07	14:09	－	14:12	－	14:14	14:14	14:15	14:16	14:17	－	－
13:57	14:00	14:03	14:08	－	14:12	14:14	14:16	14:20	14:26	14:26	14:31	－	14:37	14:38	14:39	－	14:42	14:43	14:44	14:46	14:48	14:50	－	14:53	－	14:55	14:55	14:56	14:57	14:58	－	15:01
14:38	14:39	14:42	－	－	14:45	14:47	14:49	14:53	14:59	15:04	15:09	15:13	－	－	－	15:14	15:15	15:16	15:17	15:19	15:21	15:23	－	15:26	－	15:28	15:28	15:29	15:30	15:31	－	－
							土・日・祝日 運休		15:30	15:35	15:39	－	－	－	15:40	15:41	15:42	15:43	15:45	15:47	15:49	－	15:52	－	15:54	15:54	15:55	15:56	15:57	－	－	
																								対馬高校	－	特老前	東の浜	西の浜	厳原	－	－	
																								17:00	－	17:02	17:04	17:05	17:06			
									16:35	16:40	16:44	－	－	－	16:45	16:46	16:47	16:48	16:50	16:52	16:54	16:57	17:02	－	17:04	17:04	17:05	17:06	17:07	－	－	
									18:25	18:30	18:34	－	－	－	18:35	18:36	18:37	18:38	18:40	18:42	18:44	－	18:47	－	18:49	18:49	18:50	18:51	18:52	－	－	
18:22	18:23	18:26	－	－	18:29	18:31	18:33	18:37	18:43	18:46	18:51	18:55	－	－	－	18:56	18:57	18:58	18:59	19:01	19:03	19:05	－	19:08	－	19:10	19:10	19:11	19:12	19:13	－	－
		※ (注)	飛行機の到着が遅れた場合、出発時間も変更となります。 但し、20:13には出発とさせていただきます。							19:45	19:50	19:54	－	－	－	19:55	19:56	19:57	19:58	20:00	20:02	20:04	－	20:07	－	20:09	20:09	20:10	20:11	20:12	－	－

対馬高校・厳原線（毎日運行）

	厳原	西の浜	厳原国内ターミナル	桟橋	東の浜	厳原診療所	診療所入口	特老前	高校入口	対馬高校	小阿須	阿須
1	7:11	7:12	－	－	7:13	－	7:14	7:15	－	7:17	－	－
2	7:49	7:50	7:52	7:53	7:53	7:56	7:57	7:58	7:59	－	8:00	8:01
3	8:08	8:09	－	－	8:10	－	8:11	8:12	－	8:14	－	－
4	14:05	14:06	14:08	14:09	14:09	14:12	14:13	14:14	14:15	－	14:16	14:17
	阿須	小阿須	対馬高校	高校入口	特老前	診療所入口	厳原診療所	東の浜	厳原国内ターミナル	桟橋	西の浜	厳原
1	－	－	7:20	－	7:22	7:23	－	7:24	－	－	7:25	7:26
2	11:48	11:49	－	11:50	11:51	11:52	11:53	11:56	11:57	11:58	11:59	12:00
3	12:55	12:56	－	12:57	12:58	12:59	13:00	13:03	－	－	13:04	13:05
4	16:10	16:11	－	16:12	16:13	16:14	16:15	16:18	－	－	16:19	16:20
5	－	－	17:00	－	17:02	17:03	－	17:04	－	－	17:05	17:06
6	17:45	17:46	－	17:47	17:48	17:49	17:50	17:53	－	－	17:54	17:55
7	－	－	18:40	－	18:42	18:43	－	18:44	－	－	18:45	18:46
8	－	－	19:00	－	19:02	19:03	－	19:04	－	－	19:05	19:06

久 田 ・ 安 神 線 【巖原→久田→安神】

	行き先	[注]運休日	巖 原	西の浜	志賀鼻	春田屋敷	久 田	柳ノ元	尾浦入口	尾 浦	安神入口	安 神		備考
1	安神		7:07	7:08	7:09	7:11	7:12	7:12	7:16	－	7:19	7:25		
2	久田		9:42	9:43	9:44	9:46	9:47	9:47	－	－	－	－		
3	久田		12:01	12:02	12:03	12:05	12:06	12:06	－	－	－	－		
4	久田		13:06	13:07	13:08	13:10	13:11	13:11	－	－	－	－		
5	安神		13:20	13:21	13:22	13:24	13:25	13:25	13:29	13:33	13:41	13:47		
6	浅藻		13:30	13:31	13:32	13:34	13:35	13:35	13:39	－	－	－		浅藻 14:21 着
7	上槻		13:35	13:36	13:37	13:39	13:40	13:40	13:44	－	－	－		豆酏 14:09 着、上槻 14:34 着
8	安神		15:20	15:21	15:22	15:24	15:25	15:25	15:29	15:33	15:41	15:47		
9	久田		16:21	16:22	16:23	16:25	16:26	16:26	－	－	－	－		
10	上槻		17:25	17:26	17:27	17:29	17:30	17:30	17:34	－	－	－		豆酏 17:59 着、上槻 18:24 着
11	浅藻	土・日祝運休	17:35	17:36	17:37	17:39	17:40	17:40	17:44	－	－	－		浅藻 18:26 着

久 田 ・ 安 神 線 【安神→久田→巖原】

	行き先	[注]運休日	安 神	安神入口	尾 浦	尾浦入口	柳ノ元	久 田	春田屋敷	志賀鼻	西の浜	巖 原	巖原国内ターミナル	備考
1	巖原		－	－	－	－	7:00	7:00	7:01	7:03	7:04	7:05	－	
2	〃		－	－	－	－	7:43	7:43	7:44	7:46	7:47	7:48	－	
3	〃		7:27	7:33	7:41	7:45	7:49	7:49	7:50	7:52	7:53	7:54	－	
4	〃		－	－	－	7:50	7:54	7:54	7:55	7:57	7:58	7:59	－	上槻 7:00 発、豆酏 7:25 発
5	〃		－	－	－	7:52	7:56	7:56	7:57	7:59	8:00	8:01	－	浅藻 7:10 発
6	〃		－	－	－	－	9:50	9:50	9:51	9:53	9:54	9:55	－	
7	〃		－	－	－	－	12:09	12:09	12:10	12:12	12:13	12:14	12:17	
8	〃		－	－	－	－	13:14	13:14	13:15	13:17	13:18	13:19	－	
9	〃		－	－	－	－	13:59	13:59	14:00	14:02	14:03	14:04	－	
10	〃		13:50	13:56	14:04	14:08	14:12	14:12	14:13	14:15	14:16	14:17	－	
11	〃	土・日祝運休	－	－	－	15:12	15:16	15:16	15:17	15:19	15:20	15:21	－	浅藻 14:30 発
12	〃		－	－	－	15:35	15:39	15:39	15:40	15:42	15:43	15:44	－	上槻 14:45 発、豆酏 15:10 発
13	〃		15:50	15:56	16:04	16:08	16:12	16:12	16:13	16:15	16:16	16:17	－	
14	〃		－	－	－	－	17:34	17:34	17:35	17:37	17:38	17:39	－	

浅 藻 ・ 内 院 線 (久和経由)

平 日

	浅 藻	浅藻浜	奥浅藻	内 院	久 和	尾浦入口	久 田	春田屋敷	志賀鼻	西の浜	厳 原
1	7 : 10	7 : 13	7 : 17	7 : 26	7 : 36	7 : 52	7 : 56	7 : 57	7 : 59	8 : 00	8 : 01
2	14 : 30	14 : 33	14 : 37	14 : 46	14 : 56	15 : 12	15 : 16	15 : 17	15 : 19	15 : 20	15 : 21
	厳 原	西の浜	志賀鼻	春田屋敷	久 田	尾浦入口	久 和	内 院	奥浅藻	浅藻浜	浅 藻
1	13 : 30	13 : 31	13 : 32	13 : 34	13 : 35	13 : 39	13 : 55	14 : 05	14 : 14	14 : 18	14 : 21
2	17 : 35	17 : 36	17 : 37	17 : 39	17 : 40	17 : 44	18 : 00	18 : 10	18 : 19	18 : 23	18 : 26

土・日祝祭日

	浅 藻	浅藻浜	奥浅藻	内 院	久 和	尾浦入口	久 田	春田屋敷	志賀鼻	西の浜	厳 原
1	7 : 10	7 : 13	7 : 17	7 : 26	7 : 36	7 : 52	7 : 56	7 : 57	7 : 59	8 : 00	8 : 01
	厳 原	西の浜	志賀鼻	春田屋敷	久 田	尾浦入口	久 和	内 院	奥浅藻	浅藻浜	浅 藻
1	13 : 30	13 : 31	13 : 32	13 : 34	13 : 35	13 : 39	13 : 55	14 : 05	14 : 14	14 : 18	14 : 21

上 槻 ・ 豆 酸 線

毎 日【上槻⇒久根浜⇒豆酸⇒内山⇒厳原】

	上 槻	大調校前	久根田舎	久根浜	豆 酸	佐須瀬	鮎もどし	桃の木	内 山	在 家	尾浦入口	久 田	春田屋敷	志賀鼻	西の浜	厳 原
1	7 : 00	7 : 05	7 : 07	7 : 09	7 : 25	7 : 35	7 : 40	7 : 42	7 : 43	7 : 44	7 : 50	7 : 54	7 : 55	7 : 57	7 : 58	7 : 59
2	14 : 45	14 : 50	14 : 52	14 : 54	15 : 10	15 : 20	15 : 25	15 : 27	15 : 28	15 : 29	15 : 35	15 : 39	15 : 40	15 : 42	15 : 43	15 : 44

【厳原⇒内山⇒豆酸⇒久根浜⇒上槻】

	厳 原	西の浜	志賀鼻	春田屋敷	久 田	尾浦入口	在 家	内 山	桃の木	鮎もどし	佐須瀬	豆 酸	久根浜	久根田舎	大調校前	上 槻
1	13 : 35	13 : 36	13 : 37	13 : 39	13 : 40	13 : 44	13 : 50	13 : 51	13 : 52	13 : 54	13 : 59	14 : 09	14 : 25	14 : 27	14 : 29	14 : 34
2	17 : 25	17 : 26	17 : 27	17 : 29	17 : 30	17 : 34	17 : 40	17 : 41	17 : 42	17 : 44	17 : 49	17 : 59	18 : 15	18 : 17	18 : 19	18 : 24

尾 崎 線

平 日

	対馬病院	雞知宮前	洲 藻	箕 形	吹 崎	加 志	今 里	尾 崎	尾 崎	今 里	加 志	吹 崎	箕 形	洲 藻	雞知宮前	対馬病院
1	6 : 54	7 : 00	7 : 07	7 : 13	7 : 18	7 : 26	7 : 29	7 : 35	7 : 05	7 : 11	7 : 14	7 : 22	7 : 27	7 : 33	7 : 40	7 : 46
2	16 : 14	16 : 20	16 : 27	16 : 33	16 : 38	16 : 46	16 : 49	16 : 55	7 : 40	7 : 46	7 : 49	7 : 57	8 : 02	8 : 08	8 : 15	8 : 21
3	17 : 22	17 : 28	17 : 35	17 : 41	17 : 46	17 : 54	17 : 57	18 : 03	17 : 00	17 : 06	17 : 09	17 : 17	17 : 22	17 : 28	17 : 35	17 : 41

土曜日・日・祝祭日・長期休校日

	対馬病院	雞知宮前	洲 藻	箕 形	吹 崎	加 志	今 里	尾 崎	尾 崎	今 里	加 志	吹 崎	箕 形	洲 藻	雞知宮前	対馬病院
1	6 : 54	7 : 00	7 : 07	7 : 13	7 : 18	7 : 26	7 : 29	7 : 35	7 : 40	7 : 46	7 : 49	7 : 57	8 : 02	8 : 08	8 : 15	8 : 21
2	16 : 14	16 : 20	16 : 27	16 : 33	16 : 38	16 : 46	16 : 49	16 : 55	17 : 00	17 : 06	17 : 09	17 : 17	17 : 22	17 : 28	17 : 35	17 : 41

竹 敷 線 ※学校の都合により時刻が変更になる場合があります。

平 日

	対馬病院	樽ヶ浜	樽ヶ浜橋	雞知宮前	雞知中町	久須ヶ浜	島ノ内	中 町	竹 敷	竹敷団地前	竹敷団地前	竹 敷	中 町	島ノ内	久須ヶ浜	雞知中町	雞知宮前	樽ヶ浜橋	樽ヶ浜	対馬病院
1	15 : 33	15 : 37	15 : 38	15 : 39	15 : 40	15 : 43	15 : 49	15 : 51	15 : 52	15 : 54	7 : 28	7 : 30	7 : 31	7 : 33	7 : 39	7 : 42	7 : 43	7 : 44	7 : 45	7 : 49
2	16 : 23	16 : 27	16 : 28	16 : 29	16 : 30	16 : 33	16 : 39	16 : 41	16 : 42	16 : 44	15 : 55	15 : 57	15 : 58	16 : 00	16 : 06	16 : 09	16 : 10	16 : 11	16 : 12	16 : 16
3	17 : 23	17 : 27	17 : 28	17 : 29	17 : 30	17 : 33	17 : 39	17 : 41	17 : 42	17 : 44	16 : 45	16 : 47	16 : 48	16 : 50	16 : 56	16 : 59	17 : 00	17 : 01	17 : 02	17 : 06

土曜日・日・祝祭日・長期休校日

	対馬病院	樽ヶ浜	樽ヶ浜橋	雞知宮前	雞知中町	久須ヶ浜	島ノ内	中 町	竹 敷	竹敷団地前	竹敷団地前	竹 敷	中 町	島ノ内	久須ヶ浜	雞知中町	雞知宮前	樽ヶ浜橋	樽ヶ浜	対馬病院
1	12 : 43	12 : 47	12 : 48	12 : 49	12 : 50	12 : 53	12 : 59	13 : 01	13 : 02	13 : 04	8 : 08	8 : 10	8 : 11	8 : 13	8 : 19	8 : 22	8 : 23	8 : 24	8 : 25	8 : 29
2											13 : 05	13 : 07	13 : 08	13 : 10	13 : 16	13 : 19	13 : 20	13 : 21	13 : 22	13 : 26

小綱循環線（田廻り）															小綱循環線（佐保廻り）																
平 日															平 日																
	仁位	仁位 長田	田	田大橋	小綱	大綱	荷船	志多浦	佐保	卯麦	糠	仁位 浜口	豊玉 診療所前	糸瀬道	仁位		仁位	糸瀬道	豊玉 診療所前	仁位 浜口	糠	卯麦	佐保	志多浦	荷船	大綱	小綱	田大橋	田	仁位 長田	仁位
1	7:20	7:21	7:25	7:26	7:28	7:29	7:29	7:31	7:36	7:40	7:41	7:41	7:42	7:45	7:46	1	12:20	12:21	12:23	12:25	12:25	12:26	12:30	12:35	12:37	12:37	12:38	12:40	12:41	12:45	12:46
2	14:45	14:46	14:50	14:51	14:53	14:54	14:54	14:56	15:01	15:05	15:06	15:06	15:07	15:10	15:11	2	17:25	17:26	17:28	17:30	17:30	17:31	17:35	17:40	17:42	17:42	17:43	17:45	17:46	17:50	17:51
土曜日															土曜日																
	仁位	仁位 長田	田	田大橋	小綱	大綱	荷船	志多浦	佐保	卯麦	糠	仁位 浜口	豊玉 診療所前	糸瀬道	仁位		仁位	糸瀬道	豊玉 診療所前	仁位 浜口	糠	卯麦	佐保	志多浦	荷船	大綱	小綱	田大橋	田	仁位 長田	仁位
1	7:20	7:21	7:25	7:26	7:28	7:29	7:29	7:31	7:36	7:40	7:41	7:41	7:42	7:45	7:46	1	12:20	12:21	12:23	12:25	12:25	12:26	12:30	12:35	12:37	12:37	12:38	12:40	12:41	12:45	12:46
	—	—	—	—	—	—	—	—	—	—	—	—	—	—	—	2	17:25	17:26	17:28	17:30	17:30	17:31	17:35	17:40	17:42	17:42	17:43	17:45	17:46	17:50	17:51
日・祝祭日															日・祝祭日																
	仁位	仁位 長田	田	田大橋	小綱	大綱	荷船	志多浦	佐保	卯麦	糠	仁位 浜口	豊玉 診療所前	糸瀬道	仁位		仁位	糸瀬道	豊玉 診療所前	仁位 浜口	糠	卯麦	佐保	志多浦	荷船	大綱	小綱	田大橋	田	仁位 長田	仁位
1	7:20	7:21	7:25	7:26	7:28	7:29	7:29	7:31	7:36	7:40	7:41	7:41	7:42	7:45	7:46	1	12:20	12:21	12:23	12:25	12:25	12:26	12:30	12:35	12:37	12:37	12:38	12:40	12:41	12:45	12:46

豊玉診療所線						
平 日						
	仁位	糸瀬道	豊 玉 診療所前	豊 玉 診療所前	糸瀬道	仁位
1	8:14	8:15	8:17	14:28	14:30	14:31
2	12:46	12:47	12:49	—	—	—
土曜日						
	仁位	糸瀬道	豊 玉 診療所前	豊 玉 診療所前	糸瀬道	仁位
1	12:46	12:47	12:49	—	—	—
日・祝祭日						
	仁位	糸瀬道	豊 玉 診療所前	豊 玉 診療所前	糸瀬道	仁位
1	12:46	12:47	12:49	—	—	—

青 海 線														
平日運行 ※土・日・祝祭日は運休致します。														
	三根	大橋	三根浜	狩尾	木坂	神社前	青海	青海	神社前	木坂	狩尾	三根浜	大橋	三根
1	10:20	10:21	10:22	10:27	10:32	10:34	10:36	7:30	7:32	7:34	7:39	7:44	7:45	7:46
2	17:45	17:46	17:47	17:52	17:57	17:59	18:01	10:40	10:42	10:44	10:49	10:54	10:55	10:56

鹿 見 線 ※学校の都合により時刻が変更になる場合があります。							
毎日運行							
	女 連	久 原	鹿 見	鹿見口	弓の原	仁 田	備考
1	6 : 55	6 : 58	6 : 59	7 : 05	7 : 10	7 : 13	7 時15分仁田発⇒比田勝行と接続
							7 時16分仁田発⇒巖原行と接続
	仁 田	弓の原	鹿見口	鹿 見	久 原	女 連	備考
1	19 : 13	19 : 16	19 : 21	19 : 27	19 : 28	19 : 31	比田勝から19時11分仁田着より接続

舟 志 ・ 小 鹿 線															
平日・土曜日															
	小 鹿	一 重	芦見浜	芦 見	琴	神社前	中 原	舟 志	大 増	浜久須	比田勝	上対馬 病 院	比田勝	高校前	大 浦
1	7 : 07	7 : 12	7 : 14	7 : 15	7 : 20	7 : 36	7 : 39	7 : 40	7 : 45	7 : 48	7 : 55	7 : 56	比田勝 7 時57分発⇒大浦と接続		
2	8 : 30	8 : 35	8 : 37	8 : 38	8 : 43	8 : 59	9 : 02	9 : 03	9 : 08	9 : 11	9 : 18	9 : 19	9 : 24	9 : 28	9 : 30
3	11 : 53	11 : 58	12 : 00	12 : 01	12 : 06	12 : 22	12 : 25	12 : 26	12 : 31	12 : 34	12 : 41	12 : 42	比田勝13時00分発⇒大浦と接続		
4	14 : 29	14 : 34	14 : 36	14 : 37	14 : 42	14 : 58	15 : 01	15 : 02	15 : 07	15 : 10	15 : 17	15 : 18	15 : 23	15 : 27	15 : 29
	大 浦	高校前	比田勝	上対馬 病 院	比田勝	浜久須	大 増	舟 志	中 原	神社前	琴	芦 見	芦見浜	一 重	小 鹿
1	10 : 44	10 : 46	10 : 50	10 : 55	11 : 00	11 : 07	11 : 10	11 : 15	11 : 16	11 : 19	11 : 35	11 : 40	11 : 41	11 : 43	11 : 48
2	大浦13時21分発⇒比田勝より接続			13 : 35	13 : 36	13 : 43	13 : 46	13 : 51	13 : 52	13 : 55	14 : 11	14 : 16	14 : 17	14 : 19	14 : 24
3	大浦15時51分発⇒比田勝より接続			16 : 30	16 : 35	16 : 42	16 : 45	16 : 50	16 : 51	16 : 54	17 : 10	17 : 15	17 : 16	17 : 18	17 : 23
4	大浦17時33分発⇒比田勝より接続			18 : 00	18 : 01	18 : 08	18 : 11	18 : 16	18 : 17	18 : 20	18 : 36	18 : 41	18 : 42	18 : 44	18 : 49
日・祝祭日															
	小 鹿	一 重	芦見浜	芦 見	琴	神社前	中 原	舟 志	大 増	浜久須	比田勝	上対馬 病 院	比田勝	高校前	大 浦
1	7 : 07	7 : 12	7 : 14	7 : 15	7 : 20	7 : 36	7 : 39	7 : 40	7 : 45	7 : 48	7 : 55	7 : 56	比田勝 7 時57分発⇒大浦と接続		
2	14 : 29	14 : 34	14 : 36	14 : 37	14 : 42	14 : 58	15 : 01	15 : 02	15 : 07	15 : 10	15 : 17	15 : 18	15 : 23	15 : 27	15 : 29
	大 浦	高校前	比田勝	上対馬 病 院	比田勝	浜久須	大 増	舟 志	中 原	神社前	琴	芦 見	芦見浜	一 重	小 鹿
1	大浦13時21分発⇒比田勝より接続			13 : 35	13 : 36	13 : 43	13 : 46	13 : 51	13 : 52	13 : 55	14 : 11	14 : 16	14 : 17	14 : 19	14 : 24
2	大浦15時51分発⇒比田勝より接続			16 : 30	16 : 35	16 : 42	16 : 45	16 : 50	16 : 51	16 : 54	17 : 10	17 : 15	17 : 16	17 : 18	17 : 23

上 対 馬 病 院 線

※日・祝祭日および休校日の運行にご注意下さい。

		各方面から上対馬病院への接続便	比田勝	上対馬病院	上対馬病院	比田勝	上対馬病院から各方面への接続便	
1		舟志・小鹿線 7:07発 より接続	7:55発	7:56着	8:34発	8:35着	縦貫線 厳原行き 8:40発 へ接続	
2		縦貫線 6:42発 (仁位) より接続	8:10発	8:11着	9:19発	9:20着	舟志・小鹿線 大浦行き 9:24発 へ接続	日・祝祭日運休
3		鰐浦循環線 7:57発 (大浦・鰐浦) より接続	8:37発	8:38着	10:55発	10:56着	舟志・小鹿線 小鹿行き 11:00発 へ接続	日・祝祭日運休
4	日・祝祭日運休	舟志・小鹿線 8:30発 より接続	9:18発	9:19着	11:30発	11:31着	上対馬病院・国際ターミナル線 11:31発 へ接続	
5		縦貫線 7:30発 (厳原) より接続	9:49発	9:50着	11:43発	11:44着	縦貫線 厳原行き 11:49発 へ接続	
6	日・祝祭日運休	舟志・小鹿線 10:44発 より接続	10:50発	10:51着	12:30発	12:31着	鰐浦循環線 (渚の湯・鰐浦・大浦) 12:31発 へ接続	
7	日・祝祭日運休	舟志・小鹿線 11:53発 より接続	12:41発	12:42着	12:40発	12:41着	上対馬病院・国際ターミナル線 12:41発 へ接続	
8		鰐浦循環線 12:30発 (渚の湯・鰐浦・大浦) より接続	13:11発	13:12着	12:54発	12:55着	縦貫線 厳原行き 13:00発 へ接続	
9		縦貫線 10:58発 (厳原) より接続	13:26発	13:27着	13:35発	13:36着	舟志・小鹿線 小鹿行き 13:36発 へ接続	
10		鰐浦循環線 14:00発 (大浦・鰐浦・渚の湯) より接続	14:45発	14:46着	14:00発	14:01着	鰐浦循環線 (大浦・鰐浦・渚の湯) 14:01発 へ接続	
11		舟志・小鹿線 14:29発 より接続	15:17発	15:18着	15:18発	15:19着	舟志・小鹿線 大浦行き 15:23発 へ接続	
12		縦貫線 13:28発 (厳原) より接続	15:56発	15:57着	16:30発	16:31着	舟志・小鹿線 大浦行き 16:35発 へ接続	
13		縦貫線 15:10発 (厳原) より接続	17:38発	17:39着	16:39発	16:40着	縦貫線 厳原行き 16:45発 へ接続	
14					17:40発	17:41着	鰐浦循環線 (渚の湯・鰐浦・大浦) 17:41発 へ接続	
15					18:00発	18:01着	舟志・小鹿線 小鹿行き 18:01発 へ接続	日・祝祭日運休
16					18:10発	18:11着	縦貫線 仁位行き 18:16発 へ接続	

上対馬高校通学バス		比田勝	高校前	高校前	比田勝
平日	1	—	—	17:55	17:59

上対馬病院・国際ターミナル線		上対馬病院	比田勝	国際ターミナル
毎日運航	1	11:30	11:31	11:34
	2	12:40	12:41	12:44

市営バス時刻表

12月31日及び正月3ケ日は
運休

雞知・昼ヶ浦線（予約制スクール混乗）ご利用のお客様はご予約下さい。

巖原営業所0920-52-1810

【平日運行】※学校の都合により時刻の変更及び運休になる場合があります。

	昼ヶ浦	黒瀬	雞知宮前	樽ヶ浜橋	樽ヶ浜	対馬病院	対馬病院	樽ヶ浜	樽ヶ浜橋	雞知宮前	黒瀬	昼ヶ浦
1	7:15	7:27	7:41	7:42	7:43	7:47	15:25	15:29	15:30	15:40	15:54	16:06
2	16:10	16:22	16:36	16:38	16:39	16:43	2月～10月			17:00	17:14	17:26
							11月～1月			17:30	17:44	17:56
3	17:30	17:42	17:56	2月～10月			冬ダイヤ	2月		18:05	18:19	18:31
	18:00	18:12	18:26	11月～1月			秋ダイヤ	9月～10月、3月		18:35	18:49	19:01
							春・夏ダイヤ	4月～7月		19:05	19:19	19:31

【休校日運行】

	昼ヶ浦	黒瀬	雞知宮前	樽ヶ浜橋	樽ヶ浜	対馬病院	対馬病院	樽ヶ浜	樽ヶ浜橋	雞知宮前	黒瀬	昼ヶ浦
1	7:45	7:57	8:11	8:12	8:13	8:17	12:55	12:59	13:00	13:02	13:16	13:28
2	11:55	12:07	12:21	12:22	12:23	12:27	17:05	17:09	17:10	17:12	17:26	17:38

阿連・小茂田線（スクール混乗）※学校の都合により時刻の変更及び運休になる場合があります。

【平日】

	阿連	佐須中前	小茂田	小茂田	佐須中前	阿連
1	7:27	7:41	7:42	15:03	15:04	15:18
2	15:50	16:04	16:05	16:48	16:49	17:03
3	17:05	17:19	17:20			
4	冬季（11月～2月）			18:18	18:19	18:33
	夏季（3月～10月）			18:48	18:49	19:03

【土曜日・長期休校日】

	阿連	佐須中前	小茂田	小茂田	佐須中前	阿連
1	7:57	8:11	8:12	12:48	12:49	13:03
2						
3						
4	【予約制乗合バス】 予約連絡先（対馬交通） 0920-52-1810					
	平日運行	阿連	今里	長期休校日の 平日運行	阿連	今里
		7:00	7:08		7:35	7:43

長期休校日……春休み（～4/7）、夏休み（7/20～8/31）、冬休み（12/25～1/7）、春休み（3/25～）

仁位・貝鮎線（スクール混乗）

【平日運行】※学校の都合により時刻の変更及び運休になる場合があります。

	貝鮎	嵯峨	佐志賀	糸瀬	豊玉小	仁位	仁位	豊玉小	糸瀬	佐志賀	嵯峨	貝鮎
1	7:20	7:24	7:28	7:36	7:43	7:46	15:19	15:22	15:29	15:37	15:41	15:45
2	15:45	15:49	15:53	16:01	16:08	16:11	16:30	16:33	16:40	16:48	16:52	16:56
3	16:56	17:00	17:04	17:12	17:19	17:22	18:30	18:33	18:40	18:48	18:52	18:56

【休校日運行】

	貝鮎	嵯峨	佐志賀	糸瀬	豊玉小	仁位	仁位	豊玉小	糸瀬	佐志賀	嵯峨	貝鮎
1	7:20	7:24	7:28	7:36	7:43	7:46	12:30	12:33	12:40	12:48	12:52	12:56

仁位・見世浦線（予約制スクール混乗）ご利用のお客様はご予約下さい。

豊玉営業所 0920-58-0876

【平日運行】※学校の都合により時刻が変更になる場合があります。

	見世浦	塩浜	横浦	浦底	和板	仁位	糸瀬道	豊玉小	豊玉小	糸瀬道	仁位	和板	浦底	横浦	塩浜	見世浦
1	7:25	7:27	7:31	7:35	7:37	7:44	7:45	7:46	15:20	15:21	15:22	15:29	15:31	15:35	15:39	15:41
2	15:45	15:47	15:51	15:55	15:57	16:04	—	—	16:30	16:31	16:32	16:39	16:41	16:45	16:49	16:51
3	16:55	16:57	17:01	17:05	17:07	17:14	—	—	夏ダイヤ		18:30	18:37	18:39	18:43	18:47	18:49
									冬ダイヤ		18:00	18:07	18:09	18:13	18:17	18:19

【休校日運行】

	見世浦	塩浜	横浦	浦底	和板	仁位	糸瀬道	豊玉小	豊玉小	糸瀬道	仁位	和板	浦底	横浦	塩浜	見世浦
1	7:25	7:27	7:31	7:35	7:37	7:44	—	—	—	—	12:15	12:22	12:24	12:28	12:32	12:34

仁 位 ・ 廻 線（スクール混乗） ※学校の都合により時刻の変更及び運休になる場合があります。

【登 校 日】【廻⇒仁位】

	備 考	廻	唐 洲	加志々	水崎診療所前	貝 口	佐保橋	卯 麦	糠	仁位浜口	豊玉診療所前	豊玉小前	糸瀬道	高校前	豊玉中	仁 位
1		7 : 20	7 : 23	7 : 28	7 : 29	7 : 30	7 : 36	7 : 39	7 : 40	7 : 41	－	7 : 42	7 : 43	7 : 44	7 : 45	7 : 47
2		8 : 10	8 : 13	8 : 18	8 : 19	8 : 20	8 : 26	8 : 29	8 : 30	8 : 31	8 : 33	8 : 34	8 : 35	8 : 36	－	8 : 37
3		15 : 45	15 : 48	15 : 53	15 : 54	15 : 55	16 : 01	16 : 04	16 : 05	16 : 06	－	16 : 07	16 : 08	16 : 09	－	16 : 10

【仁位⇒廻】

	備 考	仁 位	豊玉中	高校前	糸瀬道	豊玉小前	豊玉診療所前	仁位浜口	糠	卯 麦	佐保橋	貝 口	水崎診療所前	加志々	唐 洲	廻
1		12 : 15	－	12 : 16	12 : 17	12 : 18	12 : 19	12 : 21	12 : 22	12 : 23	12 : 26	12 : 32	12 : 33	12 : 34	12 : 39	12 : 42
2		15 : 20	－	15 : 21	15 : 22	15 : 23	－	15 : 24	15 : 25	15 : 26	15 : 29	15 : 35	15 : 36	15 : 37	15 : 42	15 : 45
3		16 : 28	－	16 : 31	16 : 32	16 : 33	－	16 : 34	16 : 35	16 : 36	16 : 39	16 : 45	16 : 46	16 : 47	16 : 52	16 : 55
4	(冬 期)	17 : 58	－	18 : 01	18 : 02	18 : 03	－	18 : 04	18 : 05	18 : 06	18 : 09	18 : 15	18 : 16	18 : 17	18 : 22	18 : 25
5	(夏 期)	18 : 28	－	18 : 31	18 : 32	18 : 33	－	18 : 34	18 : 35	18 : 36	18 : 39	18 : 45	18 : 46	18 : 47	18 : 52	18 : 55

【休 校 日】【廻⇒仁位】

	備 考	廻	唐 洲	加志々	水崎診療所前	貝 口	佐保橋	卯 麦	糠	仁位浜口	豊玉診療所前	豊玉小前	糸瀬道	高校前	豊玉中	仁 位
1		7 : 20	7 : 23	7 : 28	7 : 29	7 : 30	7 : 36	7 : 39	7 : 40	7 : 41	7 : 43	7 : 44	7 : 45	7 : 46	－	7 : 47

【仁位⇒廻】

	備 考	仁 位	豊玉中	高校前	糸瀬道	豊玉小前	豊玉診療所前	仁位浜口	糠	卯 麦	佐保橋	貝 口	水崎診療所前	加志々	唐 洲	廻
1		12 : 15	－	12 : 16	12 : 17	12 : 18	12 : 19	12 : 21	12 : 22	12 : 23	12 : 26	12 : 32	12 : 33	12 : 34	12 : 39	12 : 42

三 根 ・ 鹿 見 線（スクール混乗） ※学校の都合により時刻が変更になる場合があります。

平 日【鹿見⇒三根】

	鹿 見	公民館前	久 原	女 連	津 柳	三 根	【三根⇒鹿見】									備 考
1	7 : 30	7 : 31	7 : 32	7 : 35	7 : 40	7 : 46	15 : 32	15 : 38	15 : 43	15 : 46	15 : 47	15 : 48				
2							16 : 37	16 : 45	16 : 50	16 : 53	16 : 54	16 : 55				
3							17 : 57	18 : 03	18 : 08	18 : 11	18 : 12	18 : 13	11月～3月	運行		
							18 : 27	18 : 33	18 : 38	18 : 41	18 : 42	18 : 43	4月～10月	運行		

土・日・祝祭日・長期休校日（～4 / 7. 7 / 20～8 / 31. 12 / 25～1 / 7. 3 / 25～）

	鹿 見	公民館前	久 原	女 連	津 柳	三 根	三 根	津 柳	女 連	久 原	公民館前	鹿 見	備 考
1	8 : 30	8 : 31	8 : 32	8 : 35	8 : 40	8 : 46	12 : 34	12 : 40	12 : 45	12 : 48	12 : 49	12 : 50	

櫛 ・ 佐 賀 線（スクール混乗） ※学校の都合により時刻が変更になる場合があります。

【平日運行】

	櫛	トクエ	櫛入口	佐 賀	診療所前	診療所前	佐 賀	櫛入口	トクエ	櫛	【休校日運行】														
1	7 : 35	7 : 36	7 : 40	7 : 41	7 : 42	15 : 15	15 : 16	15 : 17	15 : 21	15 : 22	1	8 : 10	8 : 11	8 : 15	8 : 16	8 : 17	12 : 30	12 : 31	12 : 32	12 : 36	12 : 37				
2	15 : 25	15 : 26	15 : 30	15 : 31	15 : 32	16 : 55	16 : 56	16 : 57	17 : 01	17 : 02															
3	16 : 45	16 : 46	16 : 50	16 : 51	16 : 52	18 : 00	18 : 01	18 : 02	18 : 06	18 : 07															

三 根 ・ 志 越 線

平日・土曜日運行 ※日・祝祭日は運休致します。

	三根診療所前	三 根	下 里	中 里	上 里	大久保	ダム	ハートランド	櫛入口	佐 賀	佐賀診療所前	志多賀	内の落	志 越	志 越	内の落	志多賀	佐賀診療所前	佐 賀	櫛入口	ハートランド	ダム	大久保	上 里	中 里	下 里	三 根	三根診療所前
1	－	8 : 30	8 : 31	8 : 32	8 : 33	8 : 35	8 : 39	8 : 45	8 : 47	8 : 48	8 : 49	8 : 55	8 : 56	9 : 00	9 : 00	9 : 04	9 : 05	9 : 11	9 : 12	9 : 13	9 : 15	9 : 21	9 : 25	9 : 27	9 : 28	9 : 29	9 : 30	9 : 31
2	11 : 24	11 : 25	11 : 26	11 : 27	11 : 28	11 : 30	11 : 34	11 : 40	11 : 42	11 : 43	11 : 44	11 : 50	11 : 51	11 : 55	11 : 55	11 : 59	12 : 00	12 : 06	12 : 07	12 : 08	12 : 10	12 : 16	12 : 20	12 : 22	12 : 23	12 : 24	12 : 25	－

仁 位 ・ 琴 線（スクール混乗） ※学校の都合により時刻の変更及び運休になる場合があります。

平日運行 【 琴 ⇒ 仁 位 】

	琴	芦 見	一 重	小 鹿	志 越	内の落	志多賀	佐賀診療所前	東 小	佐 賀	櫛入口	ハートランド前	トクエ	櫛	位の端	曾	千尋藻	鍵 川	カラクロ	塩浦小前	浦 底	和 板	仁 位
1	7：05	7：10	7：13	7：18	7：25	7：29	7：30	7：36	7：37	7：39	7：40	7：42	7：45	7：46	7：48	7：51	7：53	7：55	7：56	7：58	7：59	8：00	8：07
2	16：00	16：05	16：08	16：13	16：20	16：24	16：25	16：31	－	16：32	16：33	16：35	16：38	16：39	16：41	16：44	16：46	16：48	16：49	16：51	16：52	16：53	17：00

【仁 位 ⇒ 琴】

	仁 位	和 板	浦 底	塩浦小前	カラクロ	鍵 川	千尋藻	曾	位の端	櫛	トクエ	ハートランド前	櫛入口	佐 賀	東 小	佐賀診療所前	志多賀	内の落	志 越	小 鹿	一 重	芦 見	琴
1	14：43	14：50	14：51	14：52	14：54	14：55	14：57	14：59	15：02	15：05	15：06	15：09	15：11	15：12	15：15	15：15	15：21	15：22	15：26	15：33	15：38	15：41	15：46
2	18：00	18：07	18：08	18：09	18：11	18：12	18：14	18：16	18：19	18：22	18：23	18：26	18：28	18：29	－	18：30	18：36	18：37	18：41	18：48	18：53	18：56	19：01

土・日祝日運行 【 琴 ⇒ 仁 位 】

	琴	芦 見	一 重	小 鹿	志 越	内の落	志多賀	佐賀診療所前	東 小	佐 賀	櫛入口	ハートランド前	トクエ	櫛	位の端	曾	千尋藻	鍵 川	カラクロ	塩浦小前	浦 底	和 板	仁 位
1	7：45	7：50	7：53	7：58	8：05	8：09	8：10	8：16	8：17	8：19	8：20	8：22	8：25	8：26	8：28	8：31	8：33	8：35	8：36	8：38	8：39	8：40	8：47
2	16：00	16：05	16：08	16：13	16：20	16：24	16：25	16：31	－	16：32	16：33	16：35	16：38	16：39	16：41	16：44	16：46	16：48	16：49	16：51	16：52	16：53	17：00

【仁 位 ⇒ 琴】

	仁 位	和 板	浦 底	塩浦小前	カラクロ	鍵 川	千尋藻	曾	位の端	櫛	トクエ	ハートランド前	櫛入口	佐 賀	東 小	佐賀診療所前	志多賀	内の落	志 越	小 鹿	一 重	芦 見	琴
1	14：43	14：50	14：51	14：52	14：54	14：55	14：57	14：59	15：02	15：05	15：06	15：09	15：11	15：12	15：15	15：15	15：21	15：22	15：26	15：33	15：38	15：41	15：46
2	18：00	18：07	18：08	18：09	18：11	18：12	18：14	18：16	18：19	18：22	18：23	18：26	18：28	18：29	－	18：30	18：36	18：37	18：41	18：48	18：53	18：56	19：01

鰐浦・比田勝循環線

毎日運行

	上対馬病院	比田勝	高校前	大 浦	鰐 浦	落 土	島の浦	豊	泉	渚の湯	西泊	経ノ先	古 里	国際ターミナル	比田勝港（公衆トイレ前）	国内ターミナル	比田勝港（スクールバス停）	比田勝	上対馬病院
1	－	7：57	8：01	8：03	8：10	8：11	8：13	8：14	8：20	8：25	8：30	8：31	8：33	8：34	8：35	－	－	8：37	8：38
2	14：00	14：01	14：05	14：07	14：14	14：15	14：17	14：18	14：24	14：29	14：34	14：35	14：37	14：38	14：39	14：41	14：43	14：45	14：46
	上対馬病院	比田勝	比田勝港（スクールバス停）	国内ターミナル	比田勝港（公衆トイレ前）	国際ターミナル	古 里	経ノ先	西 泊	渚の湯	泉	豊	島の浦	落 土	鰐 浦	大 浦	高校前	比田勝	上対馬病院
1	12：30	12：31	－	－	12：33	12：34	12：35	12：37	12：38	12：43	12：48	12：54	12：55	12：57	12：58	13：05	13：07	13：11	13：12
2	17：40	17：41	－	－	17：43	17：44	17：45	17：47	17：48	17：53	17：58	18：04	18：05	18：07	18：08	18：15	18：17	18：21	－

比田勝・唐舟志線（予約制スクール混乗） ご利用のお客様はご予約下さい。 上県営業所 0920－86－2362

【平日運行】 ※学校の都合により時刻の変更及び運休になる場合があります。

	唐舟志	富ヶ浦	津 和	網 代	比田勝	比田勝	網 代	津 和	富ヶ浦	唐舟志
1	7：17	7：23	7：27	7：33	7：37					
2	15：50	15：56	16：00	16：06	16：10	15：30	15：34	15：40	15：44	15：50
3	16：50	16：56	17：00	17：06	17：10	16：30	16：34	16：40	16：44	16：50
4	3月～10月の時間帯					18：45	18：49	18：55	18：59	19：05
	11月～2月の時間帯					18：15	18：19	18：25	18：29	18：35



対馬交通バス時刻表

令和7年12月15日から
令和8年3月31日まで

☆お得な乗車券のご案内☆

●1ヶ月定額フリーパスポート 5,230円

●1日フリーパス券 1,040円

☆厳原～対馬病院・空港間のお得な回数券☆

●2枚綴り回数券 1,000円

●12枚綴り回数券 5,000円

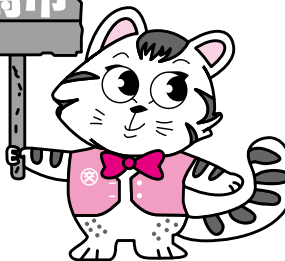

自由乗降バス実施中

自由乗降バスとは…停留所でない場所でも自由に乗降できるシステムです。
但し、次の区間を除く全線です。厳原、厳原～久田、雞知線、対馬空港線
対馬病院線、雞知、仁位、比田勝、その他、危険な場所
尚、運賃は外方運賃を適用します。

対馬交通株式会社

◎貸切バス・乗合バスのご予約・お問い合わせは

▶▶▶ 本社営業所 0920-52-1810
▶▶▶ 厳原支所（ティアラ内） 0920-52-7282
▶▶▶ 豊玉営業所 0920-58-0876
▶▶▶ 上県営業所 0920-86-2362

◎バスに対してのご意見・ご要望は小さな事でもすぐ

▶▶▶ 本社・総務部 0920-52-2348

◎自動車の車検・整備等のお問い合わせは

▶▶▶ 整備工場 0920-52-2329